Généalogie Santerre-Gagnon-Daru-Beyle-Hébert

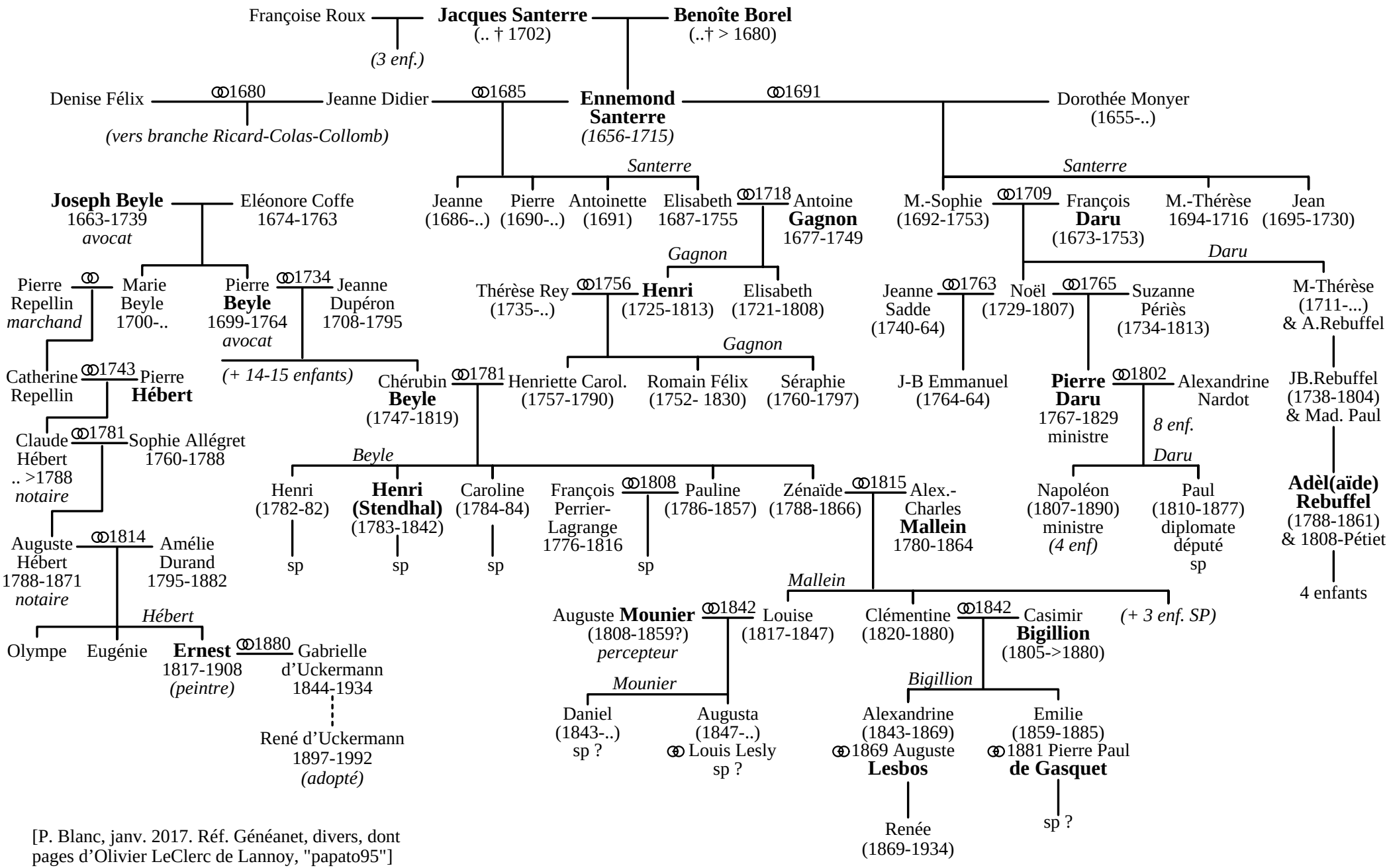

[P. Blanc, janv. 2017. Réf. Généanet, divers, dont pages d'Olivier LeClerc de Lannoy, "papato95"]