Généalogie Félix Faure (Saint-Ismier)

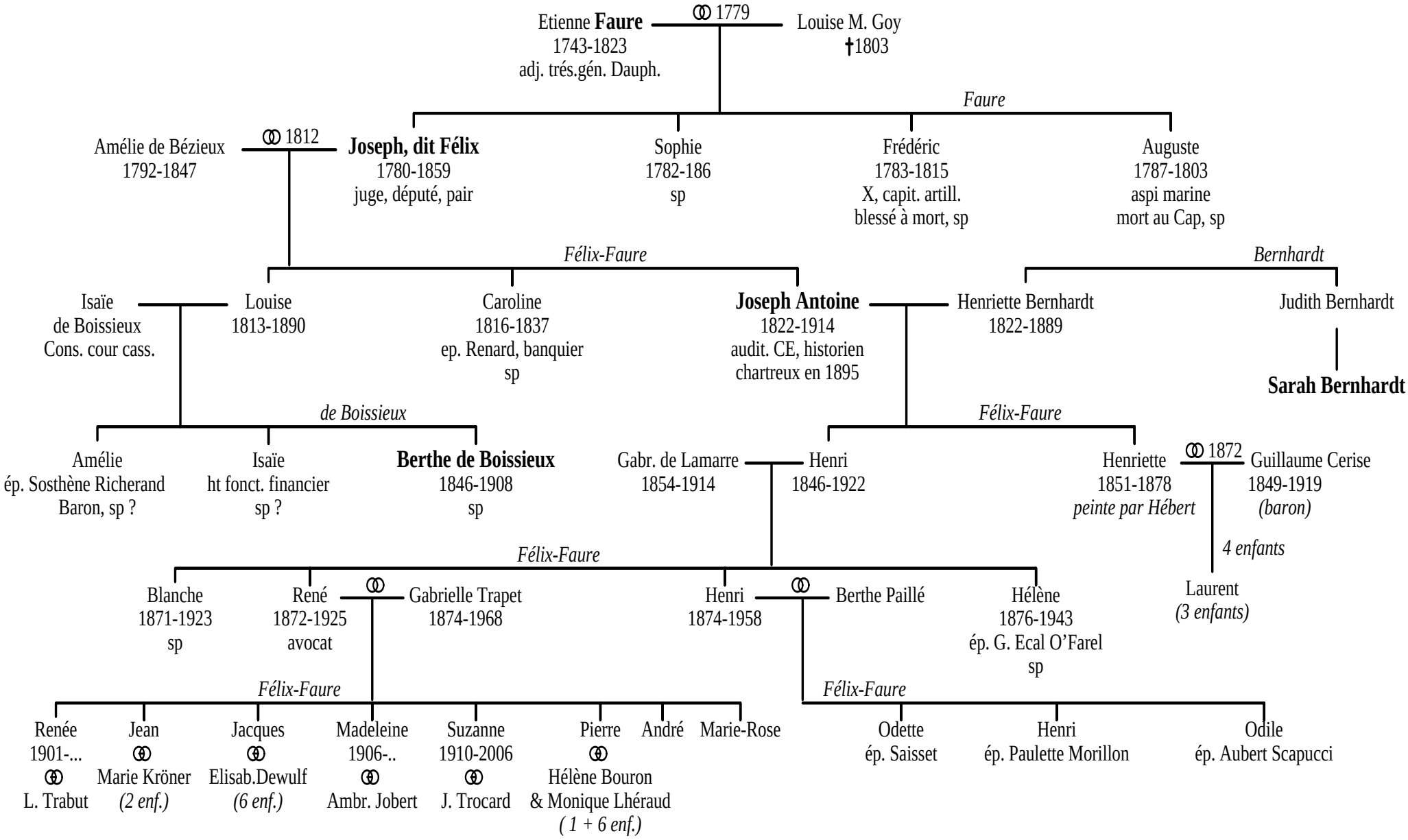

(P.B., d'après Généanet et le livre de Jacques Félix-Faure, *Du conseil d'Etat à la chartreuse*, Grenoble, 1983.)